



2023 EPIC 주니어캠프

GLOBAL JUNIOR CAMP



2026 SUMMER



KOREA



大好きな韓国を“体験しながら学ぶ”。

①2026/07/24 (金) - 2026/08/02 (日)

②2026/08/03 (月) - 2026/08/12 (水)







目次

- 04....韓国EPICキャンプの特徴
- 05....韓国EPICキャンプの概要
- 06....10日間の滞在スケジュール

- 08....語学学校について
- 09....滞在先について

- 10....体験型アクティビティについて

- 11....韓国へバーチャルトリップ
- 15....研修サポート体制
- 16....申し込み概要
- 18....過去の韓国EPICキャンプの様子



SPECIAL // POINTS //



EPICキャンプ韓国のポイント

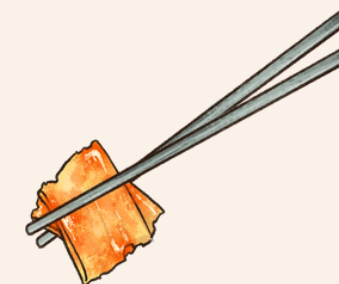

1

中高生参加可能な韓国留学プログラム！

午前は大学付属語学堂で韓国語レッスン！通常、大学附属の語学堂に入学するには、高校卒業以上の資格が必要となります。しかし今回のプログラムでは、特別に中央大学 言語教育院が皆さんの韓国語学習に協力してくれます。中高生の内に語学堂の先生と韓国語を学習する体験ができます。

2

韓国語学習+Kカルチャーで学習が続く

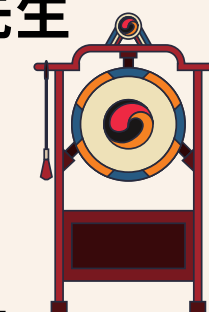
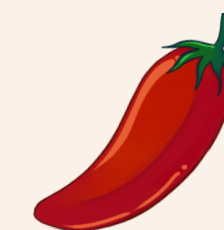

午後はK-POPダンス、街歩き、伝統文化体験など、興味関心と直結した体験が学習意欲を高めます。「楽しい」から使いたくなる。だから、自然と覚えられる。体験があるから続く語学学習です。世界を席巻するKカルチャーは、K-POPや韓国ドラマだけでなく、グルメ、コスメ、ファッションなどあらゆる分野で注目を集めています。今回はその多くを一気に体験できる贅沢なプログラムとなっています。

3

日本人リーダーが常駐

本プログラムの現地到着時から帰国時まで経験豊富な現地の日本人キャンプリーターによるサポートのもと、プログラムが進行します。韓国語力に不安があっても、安心してプログラムに参加頂けるよう徹底した管理サポートを行います。



EPIC CAMP KOREA概要



・日程：10日間コース

- ①2026/07/24（金） - 2026/08/02（日）
- ②2026/08/03（月） - 2026/08/12（水）

・参加条件

中学1年生以上～高校3年生まで *中高生対象
韓国語力 - 特に韓国語レベルに関する条件はありません。

・現地情報

受入語学学校：中央大学 言語教育院

現地滞在先：学生寮2人部屋利用

食事：朝昼夕の3食提供

ランドリー：学生寮内にランドリー施設があります。（有料）

送迎サービス：空港往復送迎あり

日本人スタッフ：弊社のキャンプリーダーが現地空港お迎えからお見送りまで常時、学生寮内に滞在し、語学学校やアクティビティに同行します。

滞在スケジュール

①2026/07/24 (金) - 2026/08/02 (日)

	7/24(金)	7/25(土)	7/26(日)	7/27(月)	7/28(火)	7/29(水)	7/30(木)
午前		レベルテスト &韓国語 レッスン	ロッテワールド	韓国語 レッスン	韓国語 レッスン	韓国語 レッスン	韓国語 レッスン
午後	Arrive in Korea オリエン テーション	韓国文化体験 アクティビティ ex) 韓国民俗村、韓福体験		韓国文化体験 アクティビティ ex) 大韓民国歴史博物館	韓国伝統体験 アクティビティ ex) アート&クラフト K-POPダンス レッスン	ソウルシティツアー ex) 明洞エリア	韓国伝統体験 アクティビティ ex) カリグラフィー K-POPダンス レッスン
食事	夕	朝昼夕	朝昼夕	朝昼夕	朝昼夕	朝昼夕	朝昼夕
	7/31(金)	8/1(土)	8/2(日)	<p>スケジュールはサンプルとなります。 おおよその内容はサンプルに沿いますが、 正式な行程表は直前に確定します。</p> <p>(往路について) それぞれご利用空港から - 仁川国際空港へ *仁川国際空港にてキャンプリーターがお迎えし、学生寮まで移動します。 *指定ピックアップ時間までお待ちいただく場合がございます。</p> <p>(復路について) 仁川国際空港 からそれぞれご利用空港へ *仁川国際空港へキャンプリーターと移動し、チェックインを行います。</p>			
午前	韓国語 レッスン	韓国語 レッスン	帰国				
午後	ソウル シティツアー ex) 弘大エリア、 NANTA鑑賞	K-POPダンス レッスン 修了式					
食事	朝昼夕	朝昼夕	朝				

*アクティビティは当日の天候や交通状況により開催日時および体験内容が変更になる場合がありますこと、ご了承ください。

滞在スケジュール

②2026/08/03 (月) - 2026/08/12 (水)

	8/3(月)	8/4(火)	8/5(水)	8/6(木)	8/7(金)	8/8(土)	8/9(日)
午前		レベルテスト &韓国語 レッスン 	韓国語 レッスン 	韓国語 レッスン 	韓国語 レッスン 	韓国語 レッスン 	 ロッテワールド 
午後	Arrive in Korea オリエン テーション 	韓国伝統体験 アクティビティ ex) アート&クラフト K-POPダンス レッスン 	韓国文化体験 アクティビティ ex) 大韓民国歴史博物館 	韓国伝統体験 アクティビティ ex) カリグラフィー K-POPダンス レッスン 	ソウル シティツアー ex) 弘大エリア、 NANTA鑑賞 	韓国文化体験 アクティビティ ex) 韓国民俗村、韓福体験 	
食事	夕	朝昼夕	朝昼夕	朝昼夕	朝昼夕	朝昼夕	朝昼夕
	8/10(月)	8/11(火)	8/12(水)	<div>スケジュールはサンプルとなります。 およその内容はサンプルに沿いますが、 正式な行程表は直前に確定します。</div> <p>(往路について) それぞれご利用空港から - 仁川国際空港へ * 仁川国際空港にてキャンプリーダーがお迎えし、学生寮まで移動します。 * 指定ピックアップ時間までお待ちいただく場合がございます。</p> <p>(復路について) 仁川国際空港 からそれぞれご利用空港へ * 仁川国際空港へキャンプリーダーと移動し、チェックインを行います。</p>			
午前	韓国語 レッスン 	韓国語 レッスン 	帰国 				
午後	ソウルシティツアー ex) 明洞エリア 	K-POPダンス レッスン 修了式 					
食事	朝昼夕 	朝昼夕	朝				

*アクティビティは当日の天候や交通状況により開催日時および体験内容が変更になる場合がありますこと、ご了承ください。

中央大学 言語教育院

現在の韓国文化芸術教育の中心的存在である中央大学の付属教育機関として2004年に開校。

韓国文化芸術教育の人気を誇る最高水準のグローバル大学で、韓流ブームの立役者となった俳優を多く輩出。付属機関である当言語教育院は、長年の教育経験と専門知識を土台に開発したオリジナルの教材を使用し、体系的な授業を段階別に行います。韓国語の生活や文化を反映したオリジナル教材を利用し、日常生活に役立つ韓国語を実践的に学習することができます。

授業時間：月曜～金曜09:30～12:30予定

総授業時間：3時間/6日間 合計18時間



設立：2004年

講師数：約120名

日本人マネージャー：なし

総員数（学生数）：1200名程度/毎年

学生国籍：47カ国以上

レベル：6段階レベル





ブルーミルホール



9

大学敷地内にある学生寮ブルーミルホールに滞在。韓国語学習に励む多国籍な学生が集う。

ブルーミルホールは中央大学敷地内に位置し、言語教育院からは徒歩約10分の距離です。男子寮と女子寮は建物が分かれており、各部屋にはそれぞれ1人1人の学習机、キャビネット、ベッド、またお部屋にトイレ、シャワーがついております。館内施設には、ラウンジや多目的室、ランドリールーム、学習室、メールボックスなどがあります。

<学生寮2人部屋利用予定>

お部屋内 - 机、スタンド、キャビネット、ベッド、冷暖房施設、トイレ、シャワー等
共用施設 - ランドリールーム、学習室、ラウンジ、多目的室、コンビニ、食堂 等

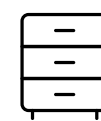

体験型アクティビティ



ロッテワールド: 屋内・屋外ともに楽しめるテーマパークですが、屋内の方は、世界最大規模としてギネスにも認定されています。



韓服体験: 特別な日に着る韓国の伝統的衣装「韓服」を着て、韓国の文化や歴史を感じよう。



NANTA: 韓国の民俗芸能「サムルノリ」のリズムを基本とした打楽パフォーマンス。NANTAは「乱打」の韓国語発音。息ぴったりのキャストのパフォーマンスをお楽しみに。



明洞: 観光客に人気NO.1の観光地。韓国コスメやファッション専門店などのショップだけでなく、レストラン・ホテルも充実しています。夕方になるとメインストリートに屋台も登場。



K-POPダンス: 実際にそのグループを知らなくてもパフォーマンスだけはどこかで見たり、聞いたりしたことがあるという人も多いのでは？その中毒性のあるリズムを身につけて実際に踊ってみましょう。



弘大: 芸樹系大学で有名な「弘益大学」があるこの地域は、アートな雰囲気が漂う一方、おしゃれなレストランやカフェも多く、たくさんの流行発信地となっています。



韓国民俗村: 朝鮮時代の生活を再現した韓国民俗村は、韓国の伝統文化が体験できる代表的な観光地。



大学付属の語学堂で韓国語が学習できる貴重な体験。

踊ってみたい！憧れのK-POPダンス。
大好きな曲があるかな！？



明洞・弘大・仁寺洞などで活きた韓国語を使いこなそう。

本場韓国の最先端をたくさん体験！
まだ世界に広がっていないブームを先取りしちゃおう。



研修サポート体制

01 日本語スタッフ

慣れない韓国語と環境(海外)での生活で困った時は遠慮なく日本語で相談できるように日本人スタッフや日本語スタッフが同行しています。

02 体調管理

語学堂との連携のもと、当方の日本語スタッフが体調面でのケアを行い、必要あれば病院の受診手配等を行います。

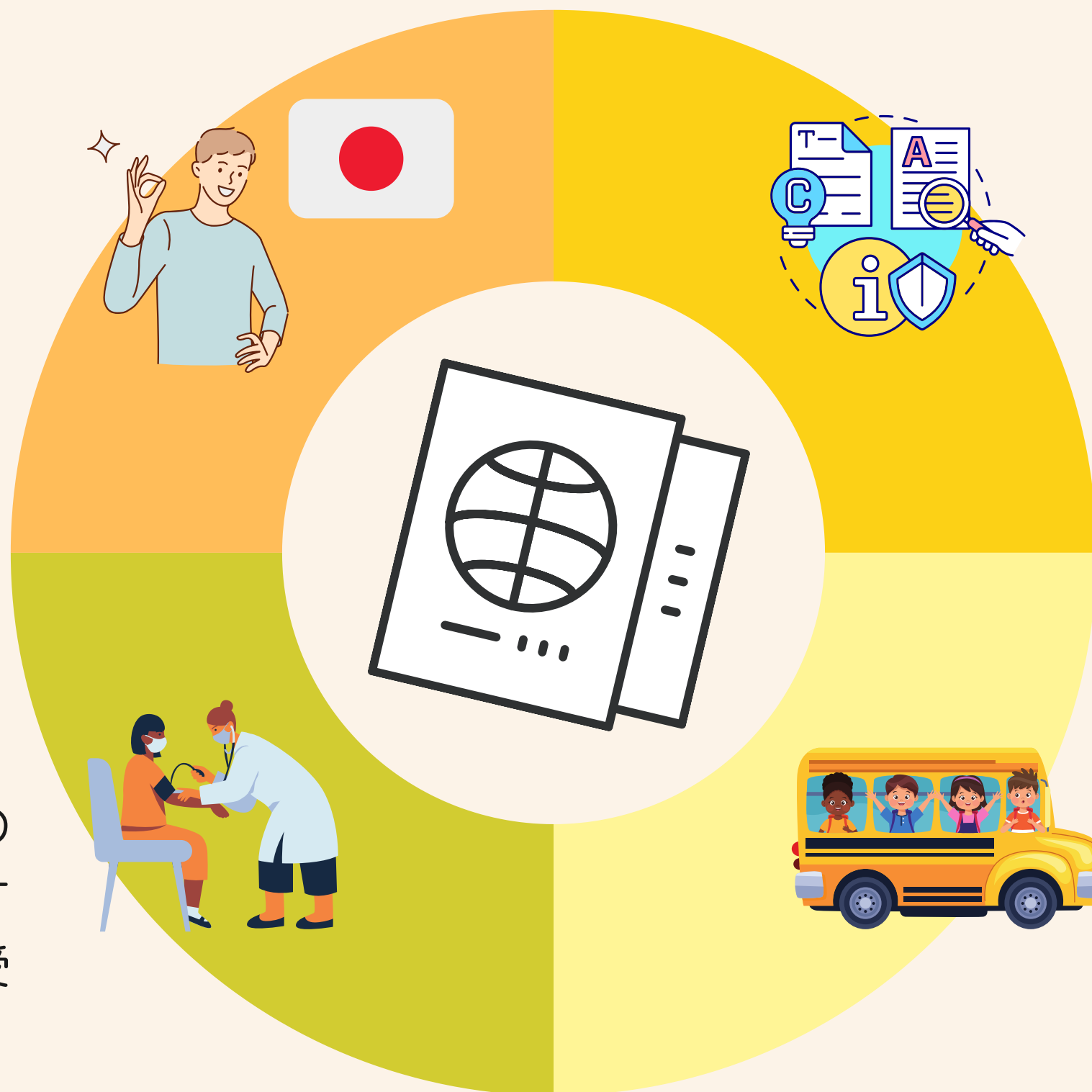

03 パッケージプログラム

滞在先⇄語学学校⇄アクティビティ等の移動も全てパッケージ化されているので、英語力がなくても、安心して参加いただけるプログラムです。

04 空港送迎

韓国の空港⇄滞在先には往復送迎があります。

HOW TO APPLY

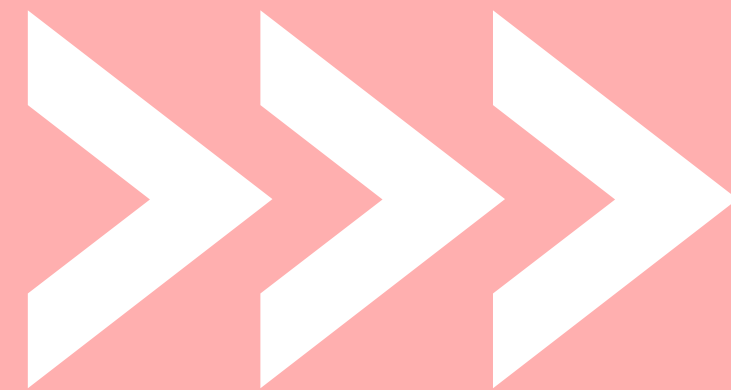
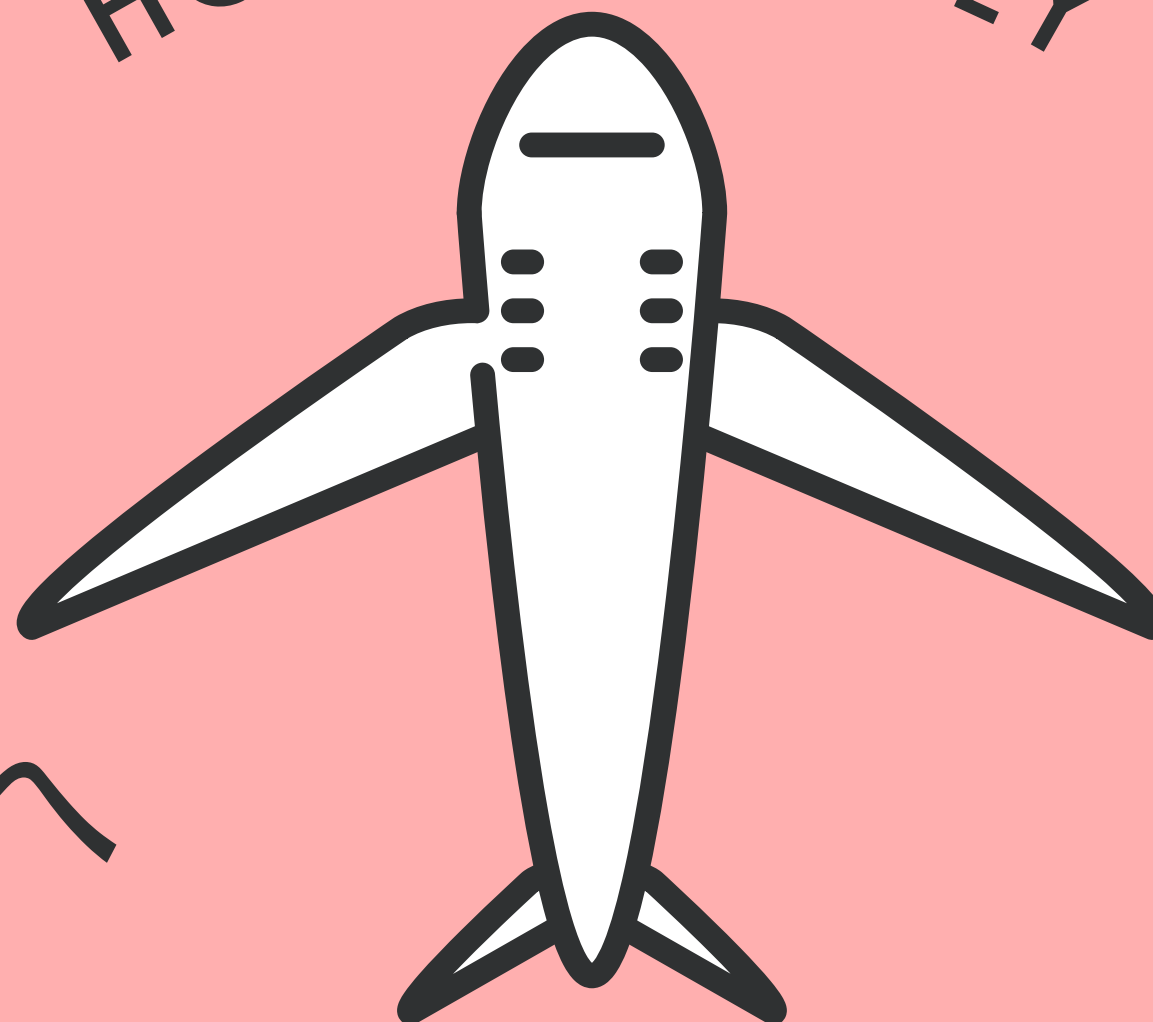

申込概要へ

期間	1.2026/07/24（金） - 2026/08/02（日） 10日間プログラム 2.2026/08/03（月） - 2026/08/12（水） 10日間プログラム
対象年齢	中学 1 年生以上～高校 3 年生まで
募集人数	最大36名まで。最少催行人数は20名です。
参加条件	<ul style="list-style-type: none"> -集団行動の中で決まりや約束が守れる方。 -心身ともに健康な方。 -キャンプ同意書に署名が必要です。 -海外旅行保険への加入必須。 -パスポートの有効期限が3ヶ月以上必要です。 -往復航空券チケット -学生寮滞在のために結核検査診断書が必要です。
募集締切	1.2.共に2026年05月25日 (月) 締切
申込方法	お手数ですが、販売代理店までご確認ください。
参加費	お手数ですが、販売代理店までご確認ください。
参加費に含まれるもの	<ul style="list-style-type: none"> ・登録代・授業料・全宿泊代・全行程食事代・アクティビティ参加代 ・ロッテワールド制服貸与代・日本人引率代・空港送迎代・テキスト代・電気代

指定航空会社	<p><推奨フライト></p> <p>1.（往路）7月24日（金） - （復路）8月02日（日）</p> <p>2.（往路）8月03日（月） - （復路）8月12日（水）</p> <p>*各自、指定ピックアップ時間に合わせたフライトをご利用ください。</p> <p>*数回のピックアップ時間に合わせしてお迎えいたしますので、フライト到着時間によってはお待ち頂く場合がございます。</p> <p><仁川空港でのピックアップスケジュール></p> <p>現地での空港送迎がございますので、以下の時間帯で航空券をご準備下さい。</p> <p>（往路）仁川空港到着時間：10:00-12:00の間、もしくは13:00 - 15:00の間</p> <p>※キャンプリーダーが仁川空港到着ゲートにて皆様をお待ちしております。</p> <p>（復路）仁川空港出発時間：13:00-16:30の間</p> <p>※キャンプリーダーが空港までセンディングし、空港チェックインをサポートさせていただきます。</p>
--------	---



ご検討いただき、
ありがとうございます。

大変人気のプログラムです
ので、ご予約はお早めに!

ご不明な点がございましたら、
お気軽にお問合せください。

参加ご検討の方必見

QRコードを読み取って過去のEPIC
キャンプをご覧ください。



<https://www.facebook.com/profile.php?id=100087930972809>



https://www.instagram.com/epic_junior_camp/







ENJOY
Your
JOURNEY